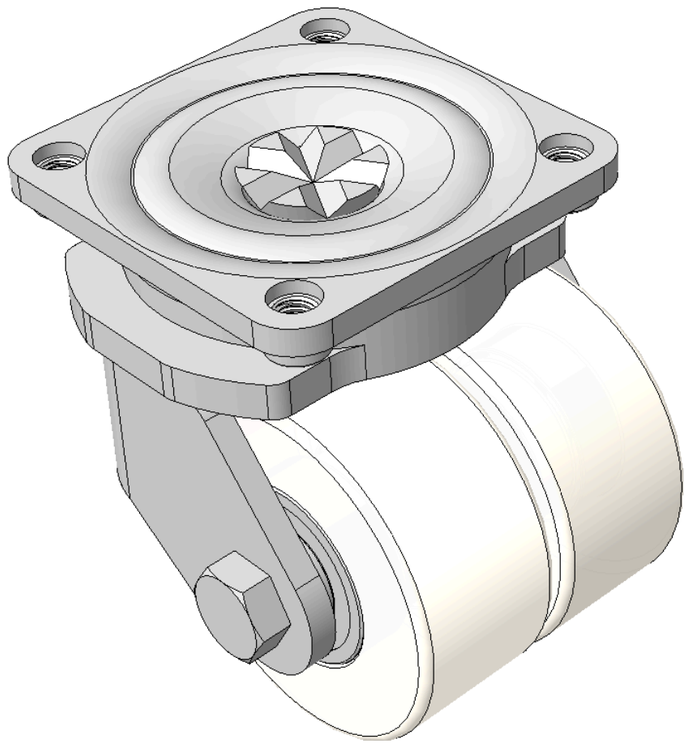

图片可能与原始产品有所落差。





1165-5 AMR/AGV-5强化39活动轮-单轮系列(中轻型)

MC尼龙轮（米白）轮径 × 轮宽 75×35mm

KS-11650305072013 复制型号

轮径	荷重(动态)	总高	轮子轴承
75mm	800kgs	105mm	搭配滚珠轴承的轮子

- 活动式脚轮，焊接钢板架
- 表面镀锌，底板式安装装置，孔距70x70
- 铸铁制轮芯，高品质聚氨酯轮面，米白色
- 轮子轴承—精密滚珠
- 轮面：高品质聚氨酯制成
- 轮芯：铁芯/铸铁

产品说明仅供参考，一切以实体产品为主。

目录下载　索取3D图档

3D 图档为会员限定，登入后即可下载。

产品数据表

轮径	75mm	轮宽	35mm
轮子轴承	搭配滚珠轴承的轮子	底板规格	90 x 90mm
底板孔距	70 x 70mm	底板孔径	8mm
偏心距	30mm	旋转干涉	154mm
总高	105mm	旋转半径	77mm
硬度	82±5° Shore D	荷重(动态)	800kgs
荷重(静态)	1200kgs	温度	-25°C to +80°C
脚架样式	活动	不锈钢	否
导电	否	抗静电	否 10^6/~10^9/Ω
脚轮重量	2.09kgs	测试标准	ISO22883

* 对公制和英制规格之间有任何偏差疑虑，请以公制规格为主。

性能指标

滚动顺畅
满分5分　得分：5分

静音表现
满分5分　得分：2分

保护地板
满分5分　得分：2分

适用场景

适合需要经常移动、安静推行与稳定定位的室内设备与推车。

- **实验室与洁净空间：**精密仪器、检测设备、实验推车、移动式工作台。
- **制造与自动化产线：**生产设备、治具车、检测机台、物料周转车与移动式工作站。

可安装设备

可安装于各式需移动、转向或定位的设备与载具。

- **工具车与工作台车：**维修工具车、零件车、装配台车、移动式工作站。
- **物料与搬运推车：**物料车、平板车、笼车、拣货车、周转车。
- **设备机台与仪器载台：**生产设备、加工机台、检测设备、实验仪器。

档案下载

PDF　1165-CN-KS2026112001.pdf
目录下载

3D　1165-CN-KS2026112001-d261120161539.rar
3D 图档为会员限定，登入后即可下载。

© 2026 得胜股份有限公司 版权所有