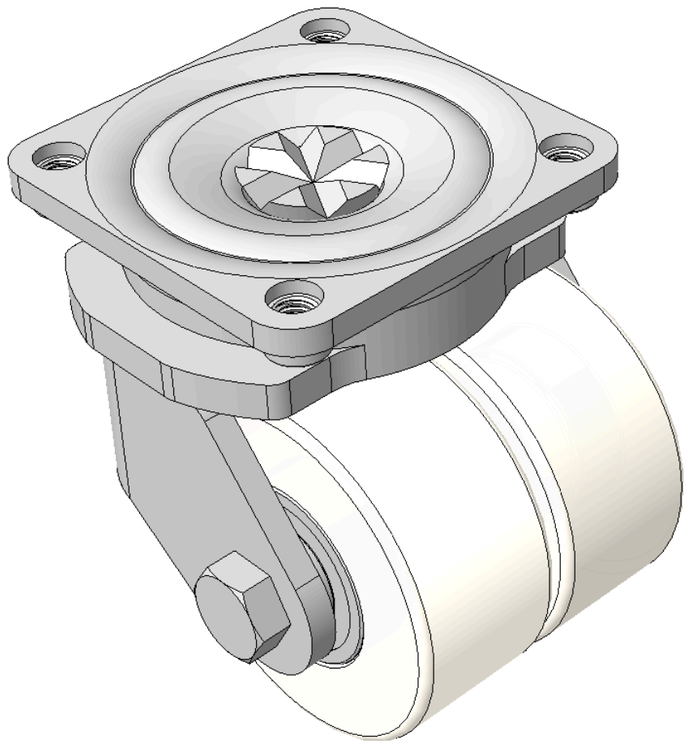

圖片可能與原始產品有所落差。





1165-5 AMR/AGV-5強化39活動輪-單輪系列(中輕型)

MC尼龍輪（米白）輪徑 × 輪寬 75×35mm

KS-11650305072013 複製型號

輪徑	荷重(動態)	總高	輪子軸承
75mm	800kgs	105mm	搭配滾珠軸承的輪子

- 活動式腳輪，焊接鋼板架
- 表面鍍鋅，底板式安裝裝置，孔距70x70
- 鑄鐵製輪芯，高品質聚氨酯輪面，米白色
- 輪子軸承—精密滾珠
- 輪面：高品質聚氨酯製成
- 輪芯：鐵芯/鑄鐵

產品說明僅供參考，一切以實體產品為主。

目錄下載　索取3D圖檔

3D 圖檔為會員限定，登入後即可下載。

產品數據表

輪徑	75mm	輪寬	35mm
輪子軸承	搭配滾珠軸承的輪子	底板規格	90 x 90mm
底板孔距	70 x 70mm	底板孔徑	8mm
偏心距	30mm	旋轉干涉	154mm
總高	105mm	旋轉半徑	77mm
硬度	82±5° Shore D	荷重(動態)	800kgs
荷重(靜態)	1200kgs	溫度	-25°C to +80°C
腳架樣式	活動	不銹鋼	否
導電	否	抗靜電	否 10^6/~10^9/Ω
腳輪重量	2.09kgs	測試標準	ISO22883

* 對公制和英制規格之間有任何偏差疑慮，請以公制規格為主。

性能指標

滾動順暢
滿分5分　得分：5分

靜音表現
滿分5分　得分：2分

保護地板
滿分5分　得分：2分

適用場景

適合需要經常移動、安靜推行與穩定定位的室內設備與推車。

- **實驗室與潔淨空間：**精密儀器、檢測設備、實驗推車、移動式工作台。
- **製造與自動化產線：**生產設備、治具車、檢測機台、物料周轉車與移動式工作站。

可安裝設備

可安裝於各式需移動、轉向或定位的設備與載具。

- **工具與工作台車：**維修工具車、零件車、組裝台車、移動式工作站。
- **物料與搬運推車：**物料車、平台車、籠車、揀貨車、周轉車。
- **設備機台與儀器載台：**生產設備、加工機台、檢測設備、實驗儀器。

檔案下載

PDF　1165-TW-KS2026112001.pdf
目錄下載

3D　1165-CN-KS2026112001-d261120161539.rar
3D 圖檔為會員限定，登入後即可下載。

© 2026 得胜股份有限公司 版權所有